dsp

Bauherrschaft	PKE Vorsorgestiftung Energie, Zürich
Architekt	Loeliger Strub, Architektur GmbH, Zürich
Leistungen	Phase 31 bis 53: Baugrube, Fundation, Rohbau in Beton, vorfabrizierte Elemente in Beton und Geländer in Metall
Bearbeitung	2010 - 2012
Baukosten	CHF 15 Mio.

MFH, Winkelriedstrasse, Zürich

Das Wohnquartier Oberstrass am Zürichberg wird geprägt durch freistehende mehrgeschossige Stadtvillen aus dem frühen 20. Jahrhundert. Die beiden neuen Wohnhäuser nehmen diese Typologie auf. Die Wohnhäuser sind zweispännig organisiert, durch Vor- und Rücksprünge wird für jede der beiden Wohnungen ein allseitiger Bezug zur Umgebung geschaffen. Eckfenster und weit auskragende Eckveranden brechen die enge Frontalität der Umgebung zur Bebauung.
Die Decken der beiden, 5-geschossigen Gebäudekörper werden von schlanken Verbundstützen getragen. Bedingt durch den Stützenraster der Tiefgarage und die geforderte Flexibilität bei den Wohnräumen ist die Decke über dem 2. Untergeschoss als Abfangplatten ausgebildet worden.
Die Fassade besteht aus filigranen, vorfabrizierten Deckenstirn- und Verandaelementen in Beton. Die in diese Elemente greifende Geländer sind als räumliche, um die Ecke führende Vierendeelträger modelliert worden, um diese möglichst fein durchbilden zu können. Der vertikale Baugrubenabschluss ist mittels auskragenden Rühl- und Nagelwänden bewerkstelligt worden.

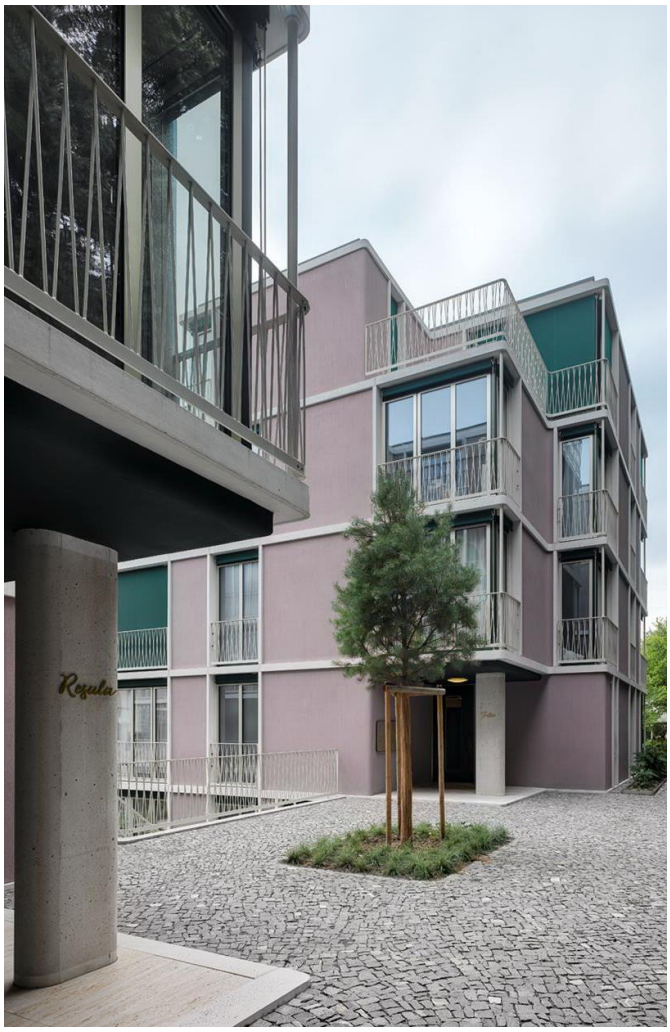

10.01.12.302/14.05